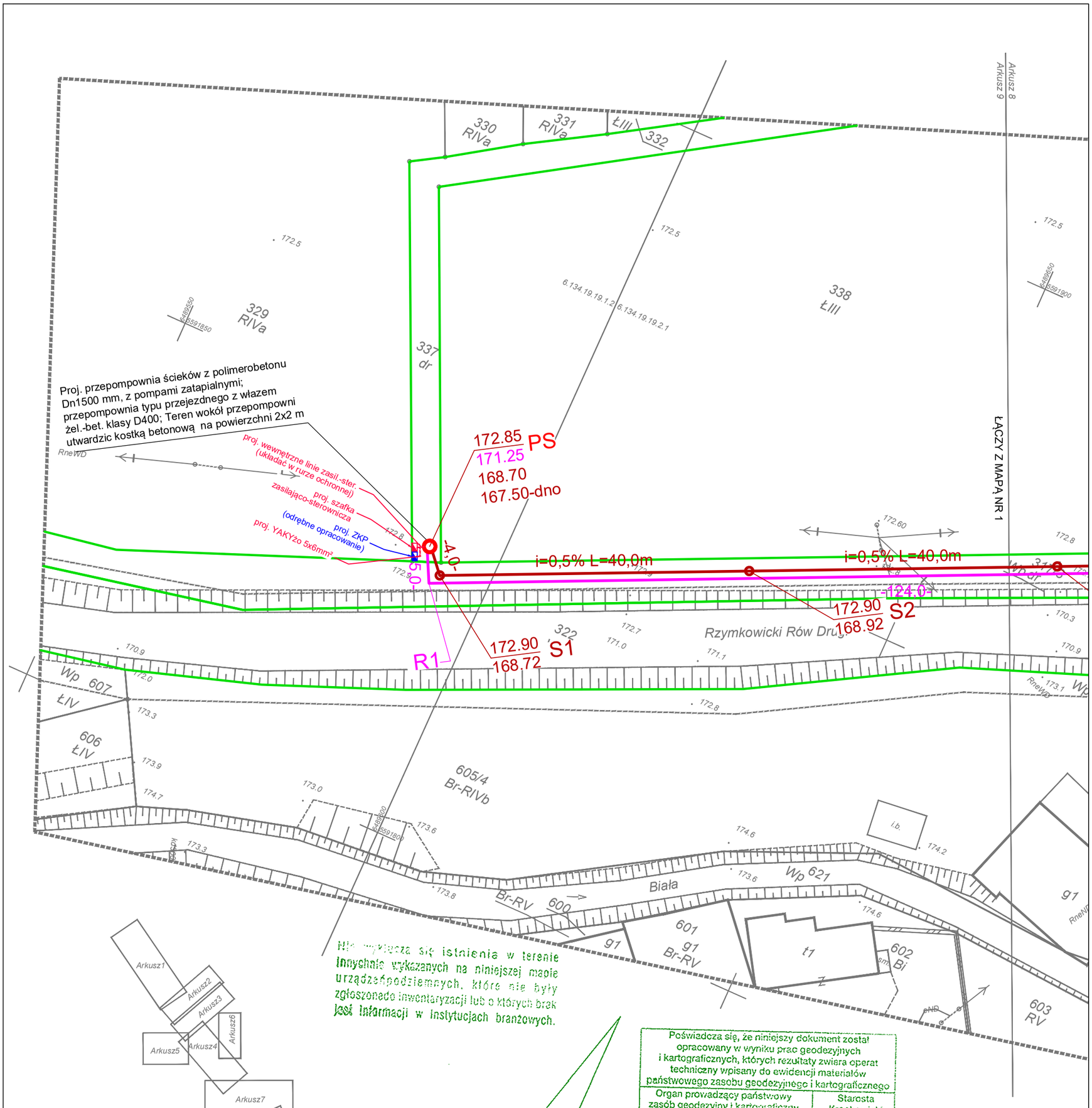

Nie wyklucza się istnienia w terenie innych nie wykazanych na niniejszej mapie urządzeń podziemnych, które nie były zgłoszone do inwentaryzacji lub o których brak jest informacji w instytucjach branżowych.

Poświadcza się, że niniejszy dokument został opracowany w wyniku prac geodezyjnych i kartograficznych, których rezultaty zwiera operat techniczny wpisany do ewidencji materiałów państwowego zasobu geodezyjnego i kartograficznego

Organ prowadzący państwowy zasób geodezyjny i kartograficzny	Starosta Krapkowicki
Identyfikator ewidencyjny materiału zasobu - operatu technicznego	P. 1605. 2019. 09/4
Data wpisania operatu technicznego do ewidencji materiałów zasobu	10 WRZ. 2019
Imię, nazwisko i podpis osoby reprezentującej organ	Z up. Starosty Krapkowickiego Włodzimierz Osiej Podinspektor Wydział Geodezji i Kartografii

INFORMACJA
Obszar oddziaływania obiektów budowlanych mieści się w całości na działkach na których zostały zaprojektowane, oraz nie oddziaływuje na działki sąsiednie.

UWAGA:
W miejscach skrzyżowań i zbliżeń z istniejącym uzbrojeniem terenu prace ziemne należy prowadzić ręcznie z zachowaniem szczególnej ostrożności oraz z zabezpieczeniem istniejących urządzeń.

LEGENDA

- proj. kanalizacja sanitarna grawitacyjna z rur PVC Ø200 mm, litych, SN8
- proj. kanalizacja sanitarna tłoczna z rur PE100 Ø90 mm, PN10
- proj. przepompownia ścieków
- proj. przyłącza z rur PVC Ø160 mm , SN8, litych
- granice działek - zasięg oddziaływania przedsięwzięcia

PRACOWNIA PROJEKTOWA
Małgorzata Zdziabek
ul. Orzeszkowej 28, 64-030 Śmigiel

Nazwa zadania	Rozbudowa sieci kanalizacji sanitarnej w miejscowości Strzeleczki - Etap I		
Adres obiektu	gmina Strzeleczki; obręb 0011 Ścigów: dz. 5, obręb 0010 Strzeleczki: dz. 46, 49/2, 50, 51, 69/6, 74/5, 93,102, 118, 128, 213, 233, 235, 238, 283, 294, 317/1, 317/2, 317/3, 322, 337, 345, 351, 356, 377, 381, 382, 525, 1958,	Stadium	PW
		Skala	1:500
Rysunek	PLAN ZAGOSPODAROWANIA TERENU NR 2	Rysunek nr	2
		Data oprac.	12.2019
Funkcja	Tytuł, imię i nazwisko	Specjalność	Nr upr. bud. / Podpis
Projektant	mgr inż. Maciej Zdziabek	Sanitarna	WKP/0360/PWOS/12
Sprawdził	mgr inż. Krzysztof Wojciech	Sanitarna	WKP/0167/PWOS/13
Projektant	mgr inż. Tomasz Piotrowiak	Elektryczna	WKP/0396/PWOE/13

...APA ... STKOWA DO CELÓW PROJEKTOWYCH
SKALA 1:500

ARKUSZ 9 z 9

...o treśc... , GESUT, EGiB.

...powstała w oparciu o bazę BDOT 500, GESUT, EGiB ...łniający.

...kazane na niniejszej mapie granice nieruchomości nie zostały wyznaczone ...renie i nie zostały określone z wymaganą dokładnością pomiaru. ...ejsza mapa może służyć do projektowania budynków usytuowanych ...dległości większej niż 4 metry od granicy nieruchomości. ...a została wykonana bez ustalenia służebności gruntowych

Mapa sporządzona przez geodetę uprawnionego mgr inż. Zbigniewa Winnickiego (Nr.upr.zaw.11413 zak. 1, 2)

mgr inż. Zbigniew Winnicki
geodeta uprawniony
Łąka Prudnikca, ul. Nad Złotym Potokiem 18
48-200 PRUDNIK
pozwol. Min. GP i B Nr 11413

Data: Podpis:

IZPG GK.6640.854.2019

...azanych na niniejszej mapie urządzeń podziemnych, które nie były zgłoszone do inwentaryzacji.